Пономаревское сельское поселение
Колыванского муниципального района
Новосибирской области

МАТЕРИАЛЫ ПО ОБОСНОВАНИЮ ПРОЕКТА ГЕНЕРАЛЬНОГО ПЛАНА
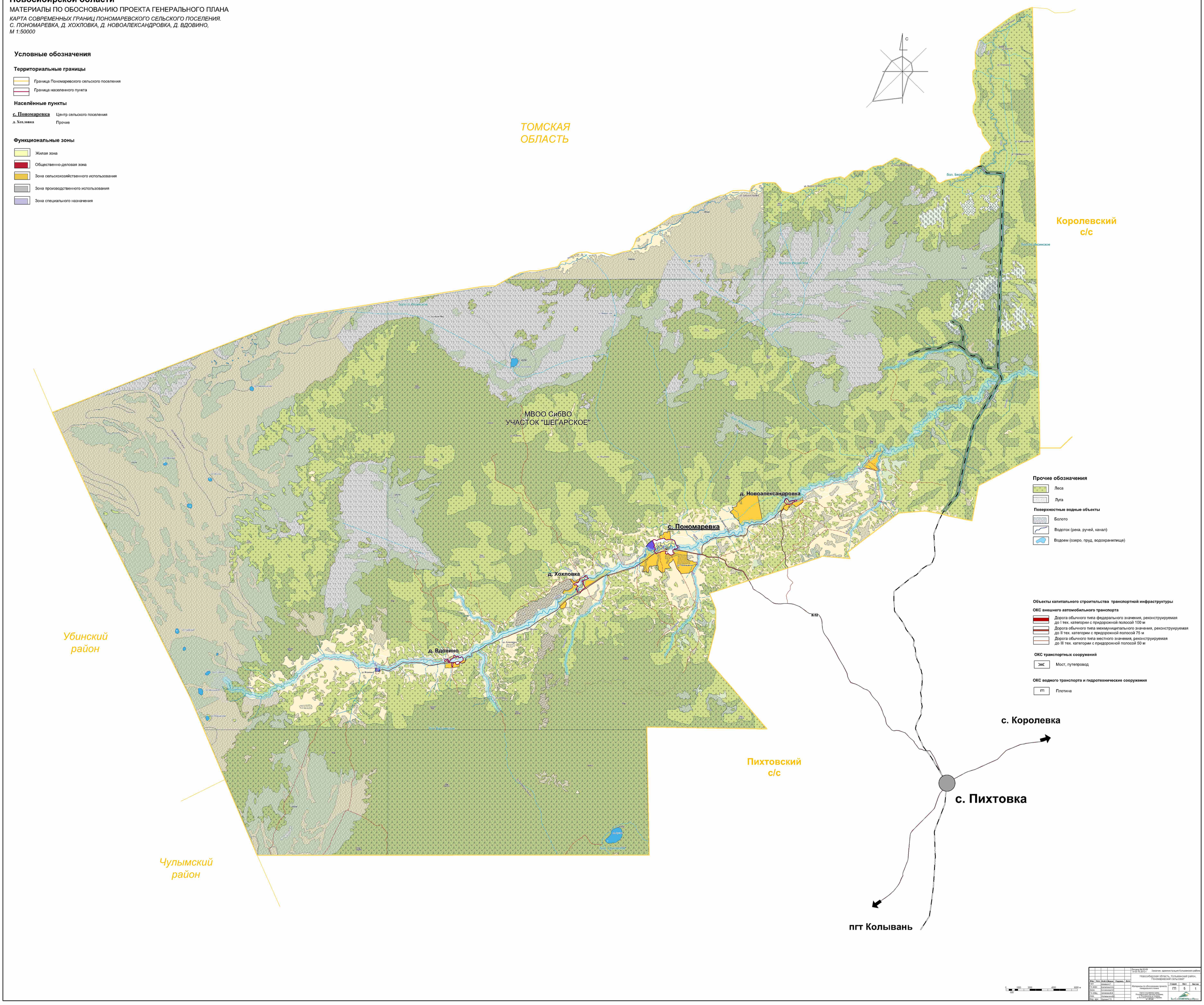
КАРТА СОВРЕМЕННЫХ ГРАНИЦ ПОНОМАРЕВСКОГО СЕЛЬСКОГО ПОСЕЛЕНИЯ.
С. ПОНОМАРЕВКА, Д. ХОХЛОВКА, Д. НОВОАЛЕКСАНДРОВКА, Д. ВДОВИНО,
М 1:50000