СХЕМА ТЕРРИТОРИАЛЬНОГО ПЛАНИРОВАНИЯ
МУНИЦИПАЛЬНОГО ОБРАЗОВАНИЯ КОЛЫВАНСКИЙ РАЙОН НОВОСИБИРСКОЙ ОБЛАСТИ
КАРТА ГРАНИЦ ПОСЕЛЕНИЙ И НАСЕЛЕННЫХ ПУНКТОВ, ВХОДЯЩИХ В СОСТАВ МУНИЦИПАЛЬНОГО РАЙОНА
М 1:100 000

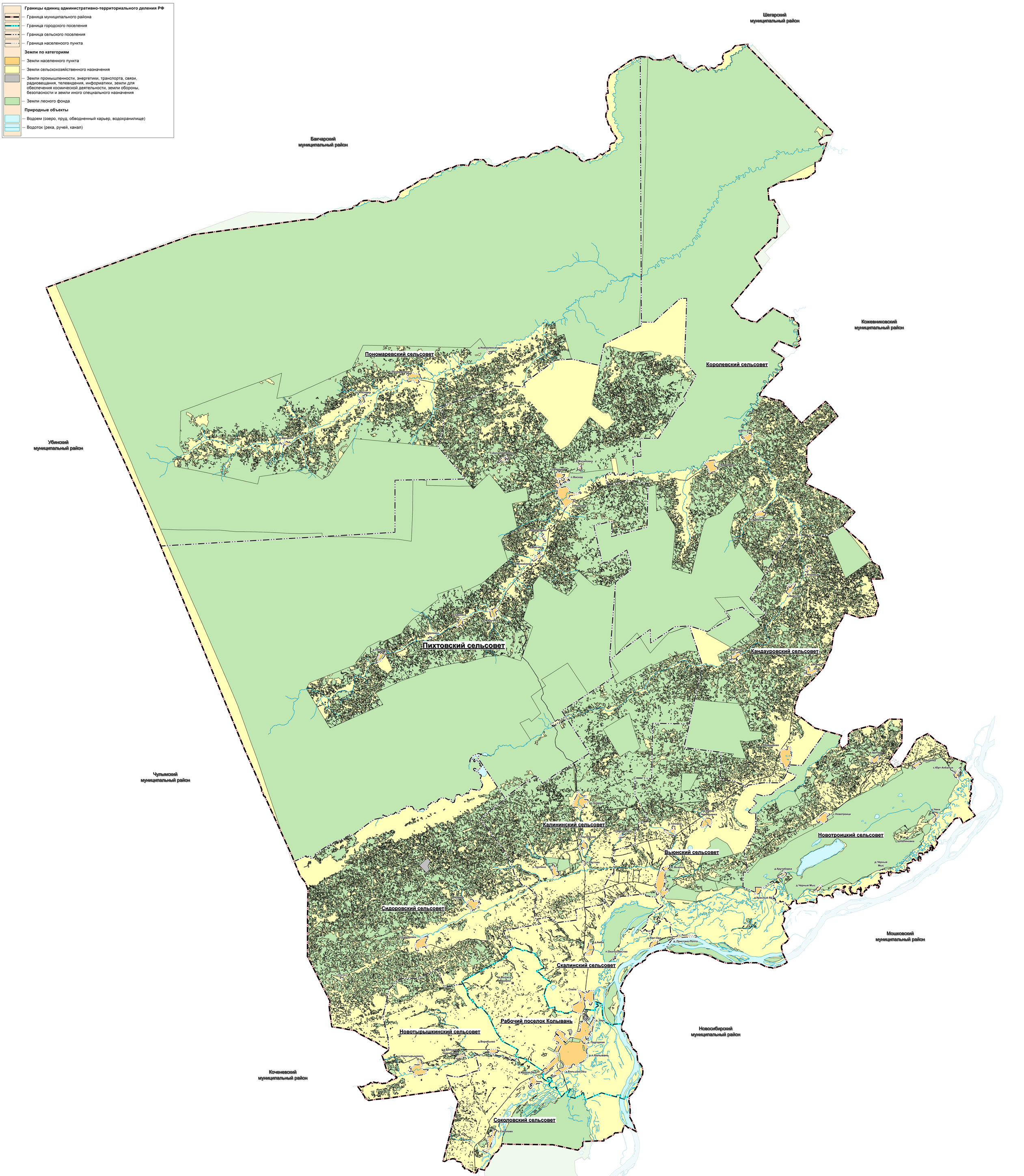
Границы единиц административно-территориального деления РФ
Граница муниципального района
Граница городского поселения
Граница сельского поселения
Граница населеноого пункта
Земли по категориям
Земли населенного пункта
Земли сельскохозяйственного назначения
Земли промышленности, энергетики, транспорта, связи, радиовещания, телевидения, информатики, земли для обеспечения космической деятельности, земли обороны, безопасности и земли иного специального назначения
Земли лесного фонда
Природные объекты
Водоем (озеро, пруд, обводненный карьер, водохранилище)
Водоток (река, ручей, канал)
Шегарский муниципальный район
Бакчарский муниципальный район
Кожевниковский муниципальный район
Убинский муниципальный район
Чулымский муниципальный район
Мошковский муниципальный район
Новосибирский муниципальный район
Коченевский муниципальный район
Пономаревский сельсовет
Королевский сельсовет
Пихтовский сельсовет
Кандауровский сельсовет
Калининский сельсовет
Вьюнский сельсовет
Новотроицкий сельсовет
Сидоровский сельсовет
Скалинский сельсовет
Рабочий поселок Колывань
Новотырышкинский сельсовет
Соколовский сельсовет
д.Новоалександровка
с.Пономарёвка
д.Коларка
д.Воронино
д.Ивановка
д.Восход
д.Маяковка
д.Бурмакино
д.Ивановка
д.Вьюнка
д.Ивановка
д.Кандауровка
д.Шушуновка
с.Юрт-Аксарка
с.Новотроицк
д.Умна
д.Капиновка
д.Чёрный Мыс
д.Крутоборка
д.Чёрный Мыс
д.Красный Яр
с.Троицко
д.Вьюнка
д.Вьюнка
д.Ивановка
д.Ивановка
д.Иванов