СХЕМА ТЕРРИТОРИАЛЬНОГО ПЛАНИРОВАНИЯ
МУНИЦИПАЛЬНОГО ОБРАЗОВАНИЯ КОЛЫВАНСКИЙ РАЙОН НОВОСИБИРСКОЙ ОБЛАСТИ

КАРТА ОБЪЕКТОВ КАПИТАЛЬНОГО СТРОИТЕЛЬСТВА, ИНЫХ ОБЪЕКТОВ, ТЕРРИТОРИЙ, ЗОН, КОТОРЫЕ ОКАЗАЛИ ВЛИЯНИЕ НА ОПРЕДЕЛЕНИЕ ПЛАНИРУЕМОГО РАЗМЕЩЕНИЯ ОБЪЕКТОВ

М 1:100 000

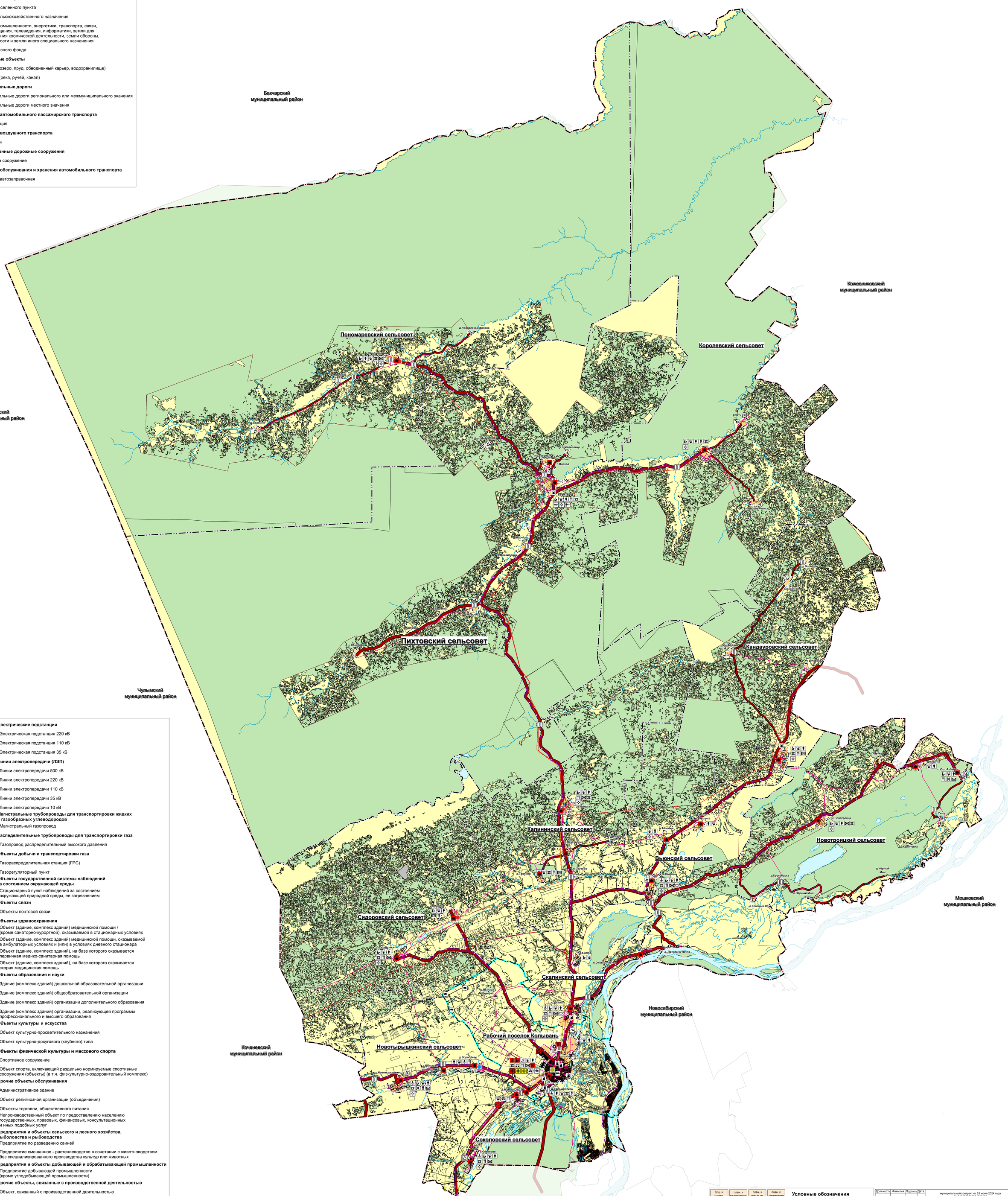

план.	сущ.	
		Границы единиц административно-территориального деления РФ
		— Граница муниципального района
		— Граница городского поселения
		— Граница сельского поселения
		— Граница населеного пункта
		Земли по категориям
		— Земли населенного пункта
		— Земли сельскохозяйственного назначения
		— Земли промышленности, энергетики, транспорта, связи, радиовещания, телевидения, информатики, земли для обеспечения космической деятельности, земли обороны, безопасности и земли иного специального назначения
		— Земли лесного фонда
		Природные объекты
		— Водоем (озеро, пруд, обводненный карьер, водохранилище)
		— Водоток (река, ручей, канал)
		Автомобильные дороги
		— Автомобильные дороги регионального или межмуниципального значения
		— Автомобильные дороги местного значения
		Объекты автомобильного пассажирского транспорта
		— Автостанция
		Объекты воздушного транспорта
		— Аэродром
		Искусственные дорожные сооружения
		— Мостовое сооружение
		Объекты обслуживания и хранения автомобильного транспорта
		— Станция автозаправочная

план. к реконстр.	план.	сущ.	
			Электрические подстанции
			— Электрическая подстанция 220 кВ
			— Электрическая подстанция 110 кВ
			— Электрическая подстанция 35 кВ
			Линии электропередачи (ЛЭП)
			— Линии электропередачи 500 кВ
			— Линии электропередачи 220 кВ
			— Линии электропередачи 110 кВ
			— Линии электропередачи 35 кВ
			— Линии электропередачи 10 кВ
			Магистральные трубопроводы для транспортировки жидких и газообразных углеводородов
			— Магистральный газопровод
			Распределительные трубопроводы для транспортировки газа
			— Газопровод распределительный высокого давления
			Объекты добычи и транспортировки газа
			— Газораспределительная станция (ГРС)
			— Газорегуляторный пункт
			Объекты государственной системы наблюдений за состоянием окружающей среды
			— Стационарный пункт наблюдений за состоянием окружающей природной среды, ее загрязнением
			Объекты связи
			— Объекты почтовой связи
			Объекты здравоохранения
			— Объект (здание, комплекс зданий) медицинской помощи \ (кроме санаторно-курортной), оказываемой в стационарных условиях
			— Объект (здание, комплекс зданий) медицинской помощи, оказываемой в амбулаторных условиях и (или) в условиях дневного стационара
			— Объект (здание, комплекс зданий), на базе которого оказывается первичная медико-санитарная помощь
			— Объект (здание, комплекс зданий), на базе которого оказывается скорая медицинская помощь
			Объекты образования и науки
			— Здание (комплекс зданий) дошкольной образовательной организации
			— Здание (комплекс зданий) общеобразовательной организации
			— Здание (комплекс зданий) организации дополнительного образования
			— Здание (комплекс зданий) организации, реализующей программы профессионального и высшего образования
			Объекты культуры и искусства
			— Объект культурно-просветительного назначения
			— Объект культурно-досугового (клубного) типа
			Объекты физической культуры и массового спорта
			— Спортивное сооружение
			— Объект спорта, включающий раздельно нормируемые спортивные сооружения (объекты) (в т.ч. физкультурно-оздоровительный комплекс)
			Прочие объекты обслуживания
			— Административное здание
			— Объект религиозной организации (объединения)
			— Объекты торговли, общественного питания
			— Непроизводственный объект по предоставлению населению государственных, правовых, финансовых, консультационных и иных подобных услуг
			Предприятия и объекты сельского и лесного хозяйства, рыболовства и рыбоводства
			— Предприятие по разведению свиней
			— Предприятие смешанное - растениеводство в сочетании с животноводством без специализированного производства культур или животных
			Предприятия и объекты добывающей и обрабатывающей промышленности
			— Предприятие добывающей промышленности (кроме угледобывающей промышленности)
			Прочие объекты, связанные с производственной деятельностью
			— Объект, связанный с производственной деятельностью
			Объекты утилизации, обезвреживания, размещения отходов производства и потребления
			— Объект размещения отходов
			— Иные объекты обращения с отходами

сущ. и строящ.	план. к размещению	план. к реконстр.	план. к ликвидации	Условные обозначения
				— Объект федерального значения
				— Объект регионального значения
				— Объект местного значения

Должность	Фамилия	Подпись	Дата	
				муниципальный контракт от 25 июня 2024 года № 0151200006024000169
Ген. дир.	Панов			Схема территориального планирования приложение к материалам по обоснованию генерального плана в виде карт
ГАП	Чуланов			Муниципальное образование Колыванский район Новосибирской области — Стадия: РП; Лист: 2; Листов: 3
				Карта объектов капитального строительства, иных объектов, территорий, зон, которые оказали влияние на определение планируемого размещения объектов М 1:100000 — ООО "Земгорпроект"